Отношения 3 апреля 2023

5 типов людей, от которых нужно держаться подальше

Иногда за красивой внешностью может скрываться настоящий садист.

Лера Мерзлякова

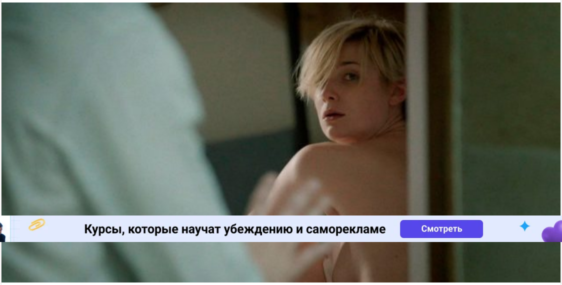

Курсы, которые научат убеждению и самореклама
Смотреть

Красивая внешность, большая семья, престижное образование, успешная карьера — часто это просто фасад, иллюзия, за которой скрывается жестокий человек. Это может быть мужчина, женщина, ваш начальник, коллега или тот приятный парень, с которым вы сходили на замечательное свидание. Разумеется, ни о какой дружбе или любви с ними не может быть и речи.

В телеграм-канале «Постельный режим» обсуждаем секс и отношения. Строго 18+!

1. Критик

Признаки

Критик осуждает всё, что бы вы ни сделали: каждое ваше движение и каждый вдох. Да, вы всё делаете неправильно. Всё и всегда.

Нужно понимать разницу: критиковать — не то же самое, что давать советы.

Сценарий поведения № 1

Вы приходите на ужин с опозданием в 15 минут, не предупреждая об этом заранее. Ваша вторая половина заметно разозлилась и вместо того, чтобы спросить, почему вы опоздали или что случилось, начинает сыпать обвинениями: «Ты всегда опаздываешь, потому что никогда не думаешь ни о ком, кроме себя. Я сижу здесь уже 15 минут! А ты никогда не можешь прийти вовремя».

Это идеальный критик. Как правило, такой человек критикует каждое ваше движение: «Ты что, правда собираешься это надеть?», «Почему ты никогда не...?», «Что с тобой не так?». Список можно продолжать до бесконечности. Рядом с критиком вы чувствуете себя униженным. Как бы сильно вы ни старались и что бы ни делали, у вас никогда не получается сделать это правильно.

Сценарий поведения № 2

Вы опаздываете на ужин и не предупреждаете об этом. Ваша вторая половина заметно разозлилась, но вместо того, чтобы наброситься на вас, начинает расспрашивать вас об этой привычке. «Я заметил (-а), что ты постоянно опаздываешь. Что случилось? У этого есть причина?». Это пример того, как человек пытается разобраться в истоках неправильного поведения.

Вместо того, чтобы обвинять конкретного человека, он или она обвиняет действие.

Критик даже может никогда не говорить лично вам ничего грубого. Но он оскорбительно отзывается о ваших убеждениях, внешности, мыслях. Часто это связано с низкой самооценкой и желанием держать всё под контролем. Вместо того, чтобы помочь вам избавиться от плохих привычек, он попрекает вас за них и подавляет как личность.

Критик осуждает человека, а не его поведение. Самый пагубный опыт, с которым может столкнуться человек, это когда кто-то из родителей говорит: «Ты плохой мальчик / плохая девочка» вместо того, чтобы сказать: «Ты поступил (-а) плохо».

2. Пассивный агрессор

Признаки

С таким человеком вы чувствуете себя так, словно должны ходить на цыпочках. Вы никогда не знаете, какое сообщение он пытается до вас донести. Отрицание чувств, сарказм, сомнительные комплименты — явные показатели того, что вы имеете дело с пассивным агрессором.

Сценарий поведения

Вы сделали что-то, чем расстроили своего партнёра, но не можете понять, в чём именно причина. Вы спрашиваете, почему он или она сердится (вы же хотите понять, что такого вы натворили и как это исправить, чтобы избегать ошибок в будущем). Но даже не надейтесь: ваша вторая половина ничего вам не расскажет. Скорее всего, вас ждут ответы в духе: «Я в порядке», «Я не злюсь». В то же время этот человек продолжает сохранять дистанцию и всем видом показывать, что вы поступили невероятно подло.

Вы начинаете зацикливаться на ситуации, пытаетесь выяснить, что он или она на самом деле думает, почему продолжает посылать намёки, а не говорит прямо. Вы можете потратить бесчисленное количество часов, пытаясь научиться читать мысли пассивного агрессора, снова и снова возвращаясь назад.

Пассивная агрессия — это завуалированное выражение злости, гнева. Если человек не может просто поговорить, а использует сарказм как защитный механизм, посылает непонятные сообщения или не выказывает своих отрицательных эмоций напрямую, а делает это только исподтишка — перед вами пассивный агрессор.

3. Нарцисс

Признаки

Нарцисс всем своим поведением показывает, что его существование — лучший подарок для Вселенной: он всё знает, он лучший во всём и не стесняется вам напоминать об этом каждую минуту. Неважно, насколько вы сами умный и интересный человек, до нарцисса вам далеко.

Нарцисс ставит себя на пьедестал, с которого смотрит на вас.

Вам может показаться, что вы всегда в чём-то соревнуетесь друг с другом.

Сценарий поведения

Нарциссы не желают идти на компромиссы, чувствуют нехватку понимания и сопереживания, хотят всегда быть в центре внимания. Даже когда наступает ваше время побыть в центре внимания — в свой день рождения или на вечеринке по случаю повышения, — нарцисс сможет перетянуть всё внимание на себя. Пусть даже громким скандалом.

История Нарцисса из древнегреческой мифологии помогает нам понять природу самовлюблённости. Когда Нарцисс посмотрел в воду и увидел вместо себя красивый цветок, он был удивлён. Ведь на самом деле Нарциссы ненавидят себя.

Их легко ранить, и когда это случается, они выпускают наружу гнев и ненависть, которая копится из-за низкой самооценки. Нарциссы готовы уничтожить всё и всех вокруг, когда они чувствуют, что их отвергают или делают им больно.

4. Каменная стена

Признаки

Каменная стена — это человек, который отказывается участвовать в разговоре и делиться своими чувствами, когда возникают проблемы. Он постоянно уклоняется от прямых вопросов. Из-за этого другой человек начинает чувствовать себя незначительным, недостойным честного общения.

Сценарий поведения

Каменная стена никогда не признает существование проблемы. Если вы пытаетесь общаться с человеком, который, как вы знаете, отказывается быть честным и открытым с вами, возможно, стоит задуматься, зачем вам вообще нужны такие отношения.

Не желая отвечать на ваши вопросы, такой человек не просто отказывает вам в общении — он заставляет чувствовать разочарование и даже гнев.

Это хорошая тактика для политических дебатов, но она абсолютно неприемлема в личной жизни. Поведение каменной стены отчасти напоминает пассивно-агрессивное поведение, только он не пытается донести до вас скрытое сообщение — он вообще не считает нужным что-то вам говорить.

5. Асоциальная личность

Если вы общаетесь с асоциальным типом, поздравляем: вам достался подарок 2 в 1.

Признаки

С одной стороны, в характере асоциального человека присутствуют черты социопата: агрессивное и взрывное поведение, которое чаще всего является следствием жестокого обращения в детстве. По крайней мере, социопаты могут проникаться сочувствием.

А вот асоциальная личность не может, ведь у него есть и наклонности психопата: отсутствие раскаяния и эмпатии, склонность использовать других в своих интересах, жадность, мстительность.

У всех у нас есть множество разных склонностей, которые общество воспринимает как негативные. Мы можем даже у себя обнаружить характеристики, свойственные асоциальному поведению. Поэтому мы

прощаем и даже благосклонно относимся к людям с асоциальным поведением, как прощаем и благосклонно относимся к себе.

Сценарий поведения

Не забывайте, что психопаты — психологические хамелеоны, которые постоянно задействуют эмоции других людей. Зачем? Чтобы манипулировать другими, управлять ситуацией, получать деньги, секс, удовлетворить собственное эго и так далее.

> Они так хороши во всём этом и так мастерски врут, что их жертвы не подозревают о происходящем.

Противостоять такому психологически хищническому поведению крайне сложно.

Не удивительно, что большинство людей отказывается верить в это и не принимает никаких доказательств, пока не оказывается слишком поздно. На деле же «любовь» психопата — это просто прикрытие.

Если вы состоите в отношениях с человеком, который обладает такими чертами, пора задуматься: как вы чувствуете себя рядом с ним? Избегайте токсичных отношений, не бойтесь прощаться с неприятными людьми и дорожите теми, кто не пытается вас подавлять и манипулировать вами.

Читайте также

- 5 типов людей, которые должны быть в жизни каждого
- 8 типов людей-вредителей, которые отравляют жизнь
- 6 типов людей, которые разрушают вашу уверенность в себе

Источник статьи: 5 Types of Toxic People You Need Out of Your Life

Обложка: кадр из сериала «Ночной администратор»

Лучшие предложения

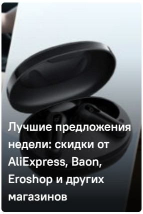

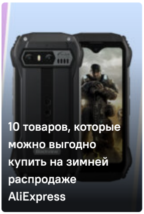

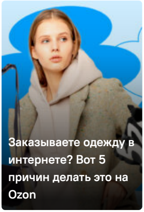

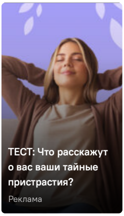

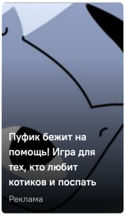

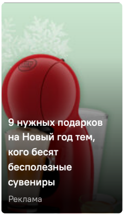

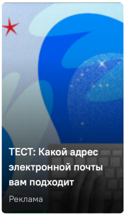

Комментарии

Напишите комментарий

Отправить

Vespertilio Aeternitas
20.12.16 01:02

Мм, что делать если сам являешься одним (или сразу двумя) из таких типов людей? =)

+ - Ответить

Денис Стрижов
26.10.18 13:31

вешаться

+4 -10 Ответить

Dmitriy Mihailov
19.08.19 22:54

за такой совет желаю тебе сдохнуть раньше нас всех

+7 -3 Ответить

Иван Соционников
10.01.23 19:03

Нет. Надо избавиться от американизма. Ибо это путь в никуда. По их мнению надо не общаться с теми,кто "токсичен". Таким образом нам внушают,что терпеть не нужно,нужно избегать этих людей,даже если это близкие. Это бездуховность. Бог терпел,и нам велел. США - зло. Не читайте америкосских журналов-промывание мозгов. Индивидуализм

предполагает конкуренцию. Оно вам надо? Сегодня вы затравите кого-то,а завтра вас. США несут всем зло и одиночество. А это страшно.

+3 -10 Ответить

Eugen Damm
04.04.23 00:19

А Россия, по-вашему, добро?

+1 -1 Ответить

Andrey Andr
04.04.23 09:52 | изменено

Молодец! Хоть один с головой и душей нашелся и пониманием важного. Тут либо проплаченные сидят,или полупетухи с жидкостью в голове. На сколько же деградировало поколение за поледние десятилетия. Как же в жить та далбше будите,олухи. Переодически общаюсь с Американцами и умные Америкосы говорят все тоже самое и согласны ссловами автора. Проблема во властях ,что наших,что их и в этой античеловеческой идеологии,что навязывают всем!

+ -1 Ответить

Atsamaz Khubulov
11.05.19 12:15

работать над собой

+5 -1 Ответить

Иван Соционников
10.01.23 19:16

Ничего не делать. Найдется кто-то кому вы нужны. Лучше читайте молитвы,а психологи -шарлотаны. Они выкачивают из вас деньги. Помочь не могут,зато амбиций море. Их советы мне в жизни не подошли- все было мимо. Они меня не поняли. Делались выводы,и я чувствовал что они мимо меня шли,не угадывали меня.Я в Харькове 11 штук посетил. И результат нулевой. Дается банальный совет и на том все заканчивается. А поскольку я по соционике infp - идеалист и таких 4% то это тупик. А если у вас с психикой беда-это приговор. Тут придется надеяться только на свой ум - путем проб и ошибок ибо ваше исцеление никому не нужно,денег не принесете.

+2 -5 Ответить

I I
17.08.23 20:10

Успеть первым повесить ярлык на другого. Кто первым успел назвать другого нарциссом, или кем-то еще - тот и прав.

+ -1 Ответить

Айдар Муратбаевич
20.12.16 01:16

Я пассивный агрессор. Ну можно еще добавить и нарцисса.

+ - Ответить

Андрей Яковский
20.12.16 05:53

Вся статья глазами экстраверта.

"Каменная стена—это человек, который отказывается участвовать в разговоре и делиться своими чувствами, когда возникают проблемы. "

Может он в это время разгребает ваши косяки????

А как на счет "трещеток", которые наткнувшись на проблему не решают ее, и не дают вам ее решить своими непрерываемыми "процессоориентированными" разговорами " нам надо решить проблему".

Что на счет тех, для кого постоянные 15 минут опоздания не считаются даже задержкой, потому как они и есть ассоциальные личности и любят что бы на них обращали внимание даже по этой фигне?

как на счет тех, кто из любого нормального человека сделают пассивного агрессора вопросам "почему ты обиделся" - из-за того, что ты не тянешь лыбу по поводу всякой фигни, "что я сделал не так", когда не получил очередную похвалу по пустяку?

Да и вообще, для человека с неокрепшей психикой - все окружающие отравляют жизнь.

+12 -1 Ответить

Богдан Пивоваров
20.12.16 09:10

1. Критик.
Комментарий по ситуации-примеру:
Если человек опаздывает или даже делает это регулярно, то:
1) Он обязан позвонить и предупредить о своем опоздании.
2) Он самостоятельно должен попросить прощения за опоздание и объяснить причину.

Критика исключительно всегда полезна, если это критика, а не попытка докопаться, как в примере автора.
Так-же, не стоит забывать, что люди не являються Цицеронами, Платонами и Аристотелями и не всегда могут верно подать свой вопросидеюмысль. Не стоит сразу характеризовать его - "ты - критик".
Поведение человека изначально исходит из его характера и сущности, что позволяет почти наверняка говорить плохой он или нет. Сравнение с детьми крайне некорректно, ибо зачастую дети не понимают как себя можно вести, а как нет и их нужно обучать (воспитывать).

2. Пассивный агрессор
"Вы сделали что-то, чем расстроили своего партнёра, но не можете понять, чем именно. Вы спрашиваете, почему он или она сердится (вы же хотите понять, что такого вы натворили и как это исправить, чтобы избегать ошибок в будущем). Но даже не надейтесь: ваша вторая половина ничего вам не расскажет".
В 80% случаев такое поведение вызвано нежеланием "пассивного агрессора" вступать в очередной нежелательный конфликт. Чаще всего, "жертвы" это

страшного человека являются глупыми, недальновидными особями, не способными воспринимать критику, следовать советам и не обладают таким качеством как понимание причинно-следственной связи.
Чтобы избежать "пассивной агрессии" стоит тщательно подумать о своих действияхпринципахповедении, найти в чем проблема, и впредь не допускать ошибок. Разгадка страшной тайны кроется в этом.

Дальше, к сожалению, не имею возможности писать из-за отсутствия времени.
Посыл ясен. Автор явно неоднозначный человек и побывал в таком количестве стычек и ссор, что окончательно запутался в самом себе.
Однозначный минус статье за предвзятость и однобокое отношение.

+20 -3 Ответить

Людмила Казанцева
20.12.16 15:49

Если бы такого человека не было в моем окружении (родственник), я бы похихикала над статьей) Но, увы, не до шуток(

+ - Ответить

Усатий В'ячеслав
21.12.16 16:25

За текстом вижу одно слово "Обида".

+4 -5 Ответить

Матрена Фирсовна
25.12.16 10:08

Есть еще энергетические вампиры. Отвратительный тип людей, которые представляют собой смесь критика и пассивного агрессора с небольшой примесью нарциссизма.

+8 -2 Ответить

Timoteo Cirkla
18.07.20 19:54

Это лженаучный термин.

+1 -2 Ответить

Andrei Tsarev
13.08.21 03:48

Да плевать на вашу науку. Зато этот термин абсолютно верно описывает сущность таких людей, после общения с которыми чувствуешь себя так, как-будто из тебя высосали всю энергию.
Носитесь со своей наукой, как с писаной торбой. То, чего наука не в силах объяснить, для неё не существует.

+9 -2 Ответить

Иван Помидоров
13.08.21 09:03

А чего так разволновался?! Или эта мерзкая, ничтожна личность, описанная выше, и есть твоя гнилая сущность? Тогда тебя тоже током лечить нужно.

+2 -8 Ответить

Andrei Tsarev
13.08.21 15:04

Вы уверены, что вы правильно прочитали мой коммент и что ваш ответ относится именно к моему комментарию?

+2 -1 Ответить

Иван Помидоров
12.09.21 12:34

Абсолютно! И на сто процентов прав!

+1 -3 Ответить

Andrei Tsarev
12.09.21 14:53

Вы, товарищ, явно тормоз.

+1 -1 Ответить

Andrey Aldoshkin
26.12.16 04:01

Автор статьи сам относится к типу людей, которые не хотят мириться с чужими недостатками и сразу бегут прочь :)

+4 -5 Ответить

konan
12.08.23 13:03

а зачем с ними мириться?

+ -1 Ответить

Адель Родичева
26.10.18 09:27

А я всего понемножку !!!

+1 -1 Ответить

Михаил Давыдов
26.10.18 09:32

Опаздывать и не предупреждать – банальное бытовое хамство

+5 -1 Ответить

Сейран Османов
26.10.18 09:43

Кроме последнего, все остальные – это вовсе не типы личности, и просто состояние, в котором может находиться любой человек. Все мы с кем-то открыты, а для кого-то стена, в хорошем настроении можем поддерживать близких, а в плохом критиковать. И кстати, все любят себя.

+3 -1 Ответить

Ivan Pustovit
26.10.18 10:48

Полностью согласен с автором, главное помнить, что всё приведённые типы личности - обычное быдло, только трусливое, если допустим типичный "Пацанчик с раёна" "Докопается" к прохожему на "неправильную" одежду, стиль музыки, за то что не хотите делится мелочью или сигаретами, неважно - ему главное найти повод для конфликта. Тут мы видим точно такое же поведение, только завуалированное под "Интеллектуальный" снобизм, то есть мотив сделать гадость - есть, а получить по горбу страшно, вот такие мамкины критики и составляют большую часть аудитории комментаторов в интернете. Таких людей необходимо просто избегать, их основная цель вывести вас на конфликт, и сделать таким же унылым как но мировоззрение, главное - не вступать в диалог, можно просто послать подальше, не бойтесь выглядеть в их глазах хамом, это их основная точка опоры в виде того, что собеседник будет крайне юзвежлив и учтив, вы сэкономите себе массу энергии и сил, а его мнение для вас важно? Перед критиком не пытайтесь аргументировать свою позицию, этого ему и нужно, если вы действительно совершили проступок - согласитесь и исправьте ошибку, если же как чаще всего бывает просто повод для конфликта - просто грубо отшивайте, вы не обязаны ни перед кем отчитываться, вы не раб и слуга, не нужно играть в

+3 -2 Ответить

Ivan Pustovit
26.10.18 10:50

Не нужно играть в "Вежливого" и быть учтивым с тем, кто этого не достоин, всегда имейте свою голову на плечах и живите с позитивом!

+6 -1 Ответить

Антуан Алмазин
26.10.18 13:05

К сожалению есть отдельные личности в которых собраны все пять типов такого поведениями, я с таким человеком сталкивался в жизни.

+3 -1 Ответить

Алина Таирова
11.05.19 08:46

У меня муж каменная стена, а я в итоге пассивный агрессор. Так и живем))

+ -2 Ответить

キツネ ホロ
11.05.19 09:27

я асоциальная личность...

+1 -1 Ответить

Вадим Ман
11.05.19 14:03

Блин, это все про меня!

+ - Ответить

Света Шуваева
13.05.19 19:14

Жизнь связала меня с таким человеком(в нем весь этот негатив, никого не

уважает. Но поняла я это не сразу, жаль. Даже представить не могла, что такие люди бывают((

+1 -2 Ответить

Эдуард Рыбалкин
29.03.21 15:29

Это был ваш выбор или судьба Смотрите на это как хотите. Теперь вы часть этого

+2 -1 Ответить

Иван Маркелов
04.01.20 23:47

Также есть несамостоятельные личности, которые все время просят сделать что-нибудь, а когда получают отказ, обижаются. Они не понимают, что человек может быть занят или просто хочет отдохнуть.

\+ - Ответить

Andrey Vorobyov
06.01.20 08:33

Поп психология как Вера в приметы, есть доля истины, но процента 2% и является самим событием и чем ниже уровень образованности (не путать с дипломами), тем больше во все это вериться. В первом пункте речь идёт о пассивной агрессии, причём со стороны опаздывающего. А первого просто провоцируют. Во-вторых ОЧЕНЬ хорошо, что критикуется действие, а не человек. Дай ума всем так делать, а не критиковать человека, только его действия. Дальше даже не интересно.

+3 - Ответить

Евгений Курков
13.01.20 05:07

Всю жизнь существую с такими людьми. и на работе и дома.

\+ - Ответить

Настя Фомина
11.09.20 13:46

Заметили: мужская часть, в основном, критикует статью, а женская воспринимает более положительно. По теме - я все пять в одном флаконе, увы. Но людям окружающим жизнь стараюсь портить по-минимуму

+1 -1 Ответить

Олег Редькин
19.09.20 16:14

Ух ты, да у нас тут нарцисс.

+1 - Ответить

I I
17.08.23 20:49

Конечно женская часть более положительно воспринимает статью. Люди с низким интеллектом и низкими моральными качествами всегда более

склонны к использованию ярлыков. Нет человека - нет проблемы, благо психология позволяет любого, даже наверное святого человека, по щелчку пальца выписать из категории людей, и записать в любую другую. Пожалуй именно этим и объясняется такое массовое увлечение именно женского пола психологией. Благо, в эту игру можно играть вдвоем :)

+1 -1 Ответить

Baloosha
16.09.20 06:13

Да ну описано 90% людей) остальные 10% - в дурке лежат) время такое,)

+1 - Ответить

Сергей С
16.09.20 07:49

1) Типичная ситуация. Не надо опаздывать.Раздражение - нормальная реакция на это.Высказать, если человека, например, ждали семеро пациентов илик началу спектакля в театре тоже нормально.2) Использовать механизм пассивной агрессии и поговорить,когда все уляжется хорошая стратегия. Если вы такие вонабипсихологи - так подождите когда человек остынет и спросите наследующий день у него.3) С нарциссом может быть вариант, что он вас простоне уважает тк вы не дотягиваете до его уровня.4) Не всегда следует делиться тем, что на душе см п25) Тут тонкая грань с психиатрией и общие слова.Очередная статья-клише. Доброе утро.

+7 - Ответить

Alex Ponomar
16.09.20 07:53

Знаете, я однажды был свидетелем, как опоздавший на бизнес-встречу очень просто опрокинул обвинившего его в опоздании просто отказавшись вести с ним дела. А критику очень нужна была сделка с опоздавшим.

+2 - Ответить

Andrei Tsarev
13.08.21 03:55 | изменено

Пример не в кассу. В вашем примере, чел реально притупил. Ему бы на курсы типа Искусство вести переговоры или Не тупи, да не тупим будешь.

+1 - Ответить

Ariadna Arkadyevna
08.01.23 00:52

Ну, на встречу в принципе неприлично опаздывать. Тем более деловую. А в 90-е знаешь, как говорили: пришел на стрелку раньше - значит что-то замышляешь, позже - не уважаешь, считаешь ниже себя. Вот и выходит, что лучше всего минута в минуту. Точность, как известно, вежливость королей. А сделку с придурком, описанном вами , уж точно заключать никому не следует. Ненадёжный, капризный, неуравновешенный. Г...но партнер, короче.

+6 -1 Ответить

Alex Ponomar
08.01.23 11:29

Есть приличия, а есть уместность или неуместность выражения своего раздражения. Тут, конечно, каждый сам решает, что ему важнее.

+1 | - | Ответить

Mur M
03.05.21 13:46

Ох уж это "я не злюсь". Убить готов этих умников. Ты действительно спокоен, но у тебя по жизни "не такое" лицо/ты о чём-то задумался/собеседник идиот и всё – сначала тебя действительно выведут из себя постоянным "Ну злишься ведь. Ну я же вижу, что злишься. Ну скажи мне, что произошло", а потом начнут обвинять в пассивной и активной агрессии и заявлять, что "ну я же говорил, что злишься"

+3 | - | Ответить

Кроха Картоха
13.08.21 05:30

Есть один офигительнийший механизм. Если умеешь не вестить на все эти манипуляции – то манипулятору (критику, агрессору, нарциссу и тэдэ) ты просто не интересен. Но это работает только если это не тот человек, от которого ты зависишь. Например если это твоя мать, а тебе нет 18 – то вырабатывай блин толстую кожуру, а потом беги что есть мочи. Всё остальное – дело выбора (супруга, друга, начальника и прочее).

+3 | - | Ответить

Илья Кривоносов
13.08.21 06:37

4 из 5. Текайте из города.

+ | - | Ответить

Том Штерн
14.08.21 05:36

Если Вы по знаку зодиака Весы, Вам обсолютно все равно…, кто перед вами. ￼

+ | -2 | Ответить

Egor Gil
25.08.21 13:58

Автор данной статьи не слышал о таких понятиях как «положительная критика» и «критиканство» От критиков держаться не нужно, нужно держаться от критикантов.

+ | - | Ответить

Ольга Юрьевна
27.08.21 17:58

А ещё бесят болтуны, которых слишком много и сплетники

+ | -1 | Ответить

Tatyana Ivanova
16.02.22 21:48

Если оба партнёра проходят по всем перечисленным пунктам, что посоветуете – разбегаться в разные стороны или наоборот? То есть, два агрессора, два "нарцисса" и т. д. – это плюс или минус? Что скажете?

+ | -1 | Ответить

Tatyana Ivanova
16.02.22 21:57

Почитала комментарии... Какими добрыми оказались все люди! Никогда не думала, что наш мир настолько светлый! Счастья всем вам, мира и добра!

+ | -1 | Ответить

Tatyana Andreeva
27.09.22 06:38

Вы описываете поведение, почти 99,9% людей. Все типы поведения можно так же найти в себе.

+2 | - | Ответить

Tatyana Andreeva
27.09.22 07:04

Поведение 99,9% людей.

+1 | - | Ответить

Neo Kefal
22.01.23 08:10

А если всё в одном? Приправленное только ещё шизофренией, не прикрытой агрессией и алкоголизмом. Что тогда? Это сатана во плоти? По крайней мере по моим ощущениям у меня такой отец. И что общество мне предлагает делать, чтобы выйти из такой ситуации? Я и несколько моих родственников уже на грани. Каждый день мне напоминает чуть ли не фильм "Зелёный слоник". Исход у таких людей один. Либо покончить с собой. Либо быть убитыми. Как мне это сделать когда ситуация вынуждает , а закон не позволяет?

+ | - | Ответить

> k
> **konan**
> 12.08.23 13:10
>
> выйти из зависимости от этого человека, сделать все возможное. Не выходит стандартными способами (принятыми в обществе, для твоего пола,возраста, навязанных обязательств и т.п.) – сделай что-то за гранью. Нет ничего плохого в том, чтобы сделать что-то неодобряемое обществом для своей защиты. И никогда не жалей кого-то, кто не жалеет тебя.
>
> + | - | Ответить

Шиз Шизов
04.04.23 06:26 | изменено

Вывод: жить в своем маленьком мирке и не пытаться никого не понять. Главное помнить, всегда можно навесить на человека ярлык вместо того, чтобы решать проблемы вашего с ним взаимодействия.Добро пожаловать в ваш маленький

уютный мирок.

+2 -2 Ответить

Ирина
19.04.23 14:38

Я познакомилась с таким человеком год назад. Это другие люди с которыми не возможно договориться о чём либо, они просто ДРУГИЕ. Я не знала, что так бывает

+ -2 Ответить

konan
12.08.23 13:35

люди разные… в том смысле, что один и тот же человек может быть разным. Например, меня бесят почти все люди, им достаточно просто быть рядом если я устала, а уж опаздывать, если я жду …ууу …Поэтому я в оновном стараюсь держаться подальше от людей. Но есть один человек ради которого я могу ждать сколько угодно, отдать все что угодно и терпеть все что угодно. Даже удивительно. Но этот так.

Я думаю, в статье речь не про самих человеков, а про их парные взаимоотношения. То есть, не сам человек - нарцисс, а лишь к тебе он ОТНОСИТСЯ нарциссически. К другим же людям вполне вероятно он … показывает себя иначе.

Не нужно никого терпеть и выносить, пытаться понять или угодить, лучше отпустить, вполне возможно так вы оба получите шанс найти СВОЕГО человека. Намного хуже если это родители и дети, тут, к сожалению, ничего не попишешь. Институтов психологической поддержки для детей у нас к сожалению нет. И если родитель токсичен для ребенка, то поднять самооценку ребенка практически невозможно

+ - Ответить

I I
17.08.23 20:05

От себя не убежишь.

+1 - Ответить

Girugamesshu
02.09.23 14:20

Это описание поведения практически всего населения планеты. В каждом человеке встречается описанное в этой статье. В той или иной мере. Автору статьи пора повзрослеть и снять розовые очки, тем более в нынешние суровые времена

+ - Ответить

Ян Волков
14.11.23 06:44

Вот после таких статей таких "людей", всё общество потом остерегается всех людей, ходящих к психиатру. Мало того, что это предрассудки и наличие одного из этих диагнозов не говорит о том, что человек плохой и с ним лучше не общаться, так ещё и стереотипы порождаете. Желтуха, фу.

\+ – Ответить

Alex Ponomar
14.11.23 18:53

А где в статье про психиатра?

\+ – Ответить

Что вы могли пропустить

Откуда берутся проблемы с доверием в отношениях и как его вернуть

00:00 / Отношения

Как распознать вооружённую некомпетентность в отношениях и не стать её жертвой

10 января / Отношения

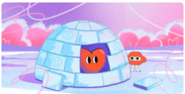

Как эмоционально отстраниться от любых отношений и когда стоит это делать

9 января / Отношения

«Жениться надо на приличной»: что такое комплекс Мадонны и блудницы

8 января / Ликбез / Отношения

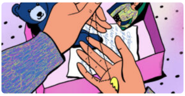

Почему трудно забыть первую любовь и как она влияет на новые отношения

8 января / «Горящая изба» / Отношения

3 вопроса, которые помогут справиться со скукой в браке

7 января / Отношения

Как родителю быть авторитетом для ребёнка любого возраста: советует психолог Катерина Мурашова

7 января / Отношения

Одинокие люди отказываются от Tinder и ищут партнёров через «Google Документы»

7 января / Новости / Отношения

Эффект хамелеона: почему мы бессознательно копируем других людей и как обернуть это в свою пользу

7 января / Отношения

Что такое платоническая любовь и как её распознать

6 января / Ликбез / Отношения

Можно ли любить двоих

5 января / Отношения

Как «стопка свиданий» помогает найти любовь даже очень сильно занятым людям

4 января / Отношения

2 важных теста, которые надо пройти любой паре

2 января / Отношения

3 типа любви — теория, которая меняет взгляды на романтику

1 января / Отношения

5 фактов о приложениях для знакомств, которые будут полезны тем, кто в поиске

Реклама

Рекомендации от партнеров

18+

Копирование материалов запрещено. Издание может получать комиссию от покупки товаров, представленных в публикациях